Lycée Alfred Nobel Clichy-sous-Bois

Lutte contre le harcèlement

Novembre 2026

Qu’est ce-que le harcèlement?

Définition:

Fait, pour un élève ou un groupe d'élèves, de faire subir de manière répétée à un camarade des propos ou des comportements négatifs voire violents qui peut se prolonger en ligne (cyberharcèlement)

3 caractéristiques :

- **La violence** : c’est un rapport de force entre un ou plusieurs élèves et une ou plusieurs victimes.
- **La répétitivité** : il s’agit d’agressions qui se répète régulièrement durant une longue période.
- **L’isolement de la victime** : la victime est souvent isolée, plus petite, plus faible physiquement, et dans l’incapacité de se défendre.

Conséquences à court, moyen, long termes…



Le triangle du harcèlement

Le harcèlement correspond à une relation entre la ou les victime (s), le ou les harceleurs, le ou les spectateurs. Il existe le plus souvent et ne dure principalement que par la présence du groupe.

HARCELEUR (S)



Intimidation

Encouragement

SPECTATEUR(S) OU TEMOIN(S)

COMPLICES

-**Passifs** (qui ne participent pas mais ne disent rien)

- **Actifs** (suiveurs qui participent activement et deviennent harceleurs)

Loi du plus fort, menaces, moqueries, …

Absence de soutien, isolement

VICTIME (S)

Origine du harcèlement

Différence, discrimination entre l'auteur et la victime → **Moquerie, exclusion de la victime**

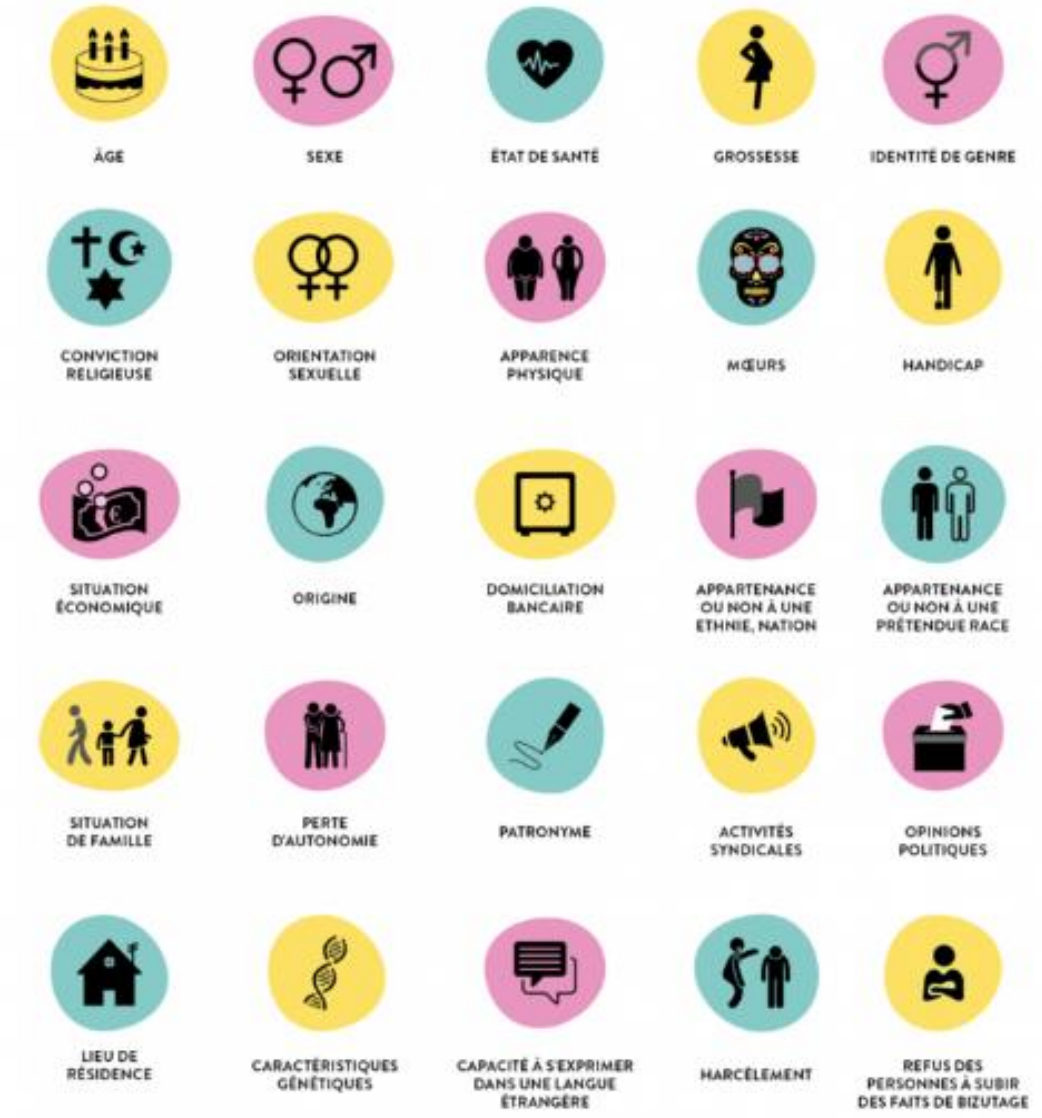

Les 25 critères de discriminations interdits par la loi

Les 25 critères de discriminations : ce que dit la loi

Contraire à la
FRATERNITE,
valeur de la République
qui garantit le vivre-ensemble

Article 225-2 du Code pénal:
La discrimination commise à l'égard d'une personne physique ou morale est punie de trois ans d'emprisonnement et de 45 000€ d'amende.

Comment mesurer le harcèlement?

INDICE DE MULTIVICTIMATION = au moins 5 atteintes répétées par les autres élèves

INDICE DE QUALITE DE VIE SCOLAIRE = Questions sur le climat scolaire: 6 réponses négatives sur 10

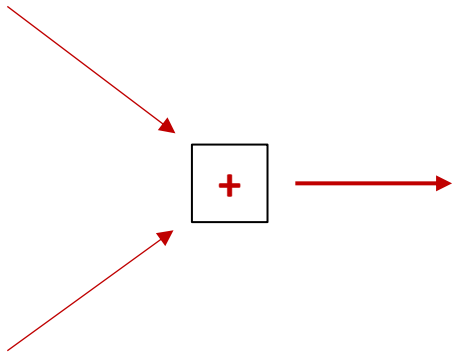

ELEVE CONSIDERE EN SITUATION DE HARCELEMENT

Résultats 2024-2025

3% des lycéens victimes de 5 atteintes ou plus de leurs pairs

6% des lycéens sont en lycée professionnel

Raisons:

1. Moqueries, insultes (7%)
2. Rumeurs ou propos méchants (6%)
3. Mises à l'écart (4%)
4. Violences physiques (3%)

5% des lycéens présentent des signaux de vulnérabilité

Être accompagné au lycée

- Référente Harcèlement : MME LEPY
- Equipe PHARE en cours de constitution:
  - Ambassadeurs élèves nommés
  - Adultes référents:
    - CPE
    - Pôle médico-social
    - AED: MEHDI et SARA
    - Enseignants

    - PROTOCOLE en cours de rédaction par les groupes de travail

Clip Non au harcèlement 2024-2025 (3 minutes)

https://www.youtube.com/watch?v=Nclf7ELuQGM

Questionnaire en ligne sur le climat scolaire

- Questionnaire construit par le CESCE (Comité d'éducation à la santé, la citoyenneté et à l'environnement) composé de:

-la grille d'autoévaluation sur le harcèlement scolaire

-questions sur la qualité de vie au lycée.

- Pourquoi ?
  - mieux détecter et éviter l'installation de situations de harcèlement entre élèves
- Questionnaire sur lequel vous pouvez, de manière facultative, renseigner vos noms et prénoms
- Un lien : https://ouvaton.link/UY2Dyh
- Ou un QrCode :

Merci de votre participation!